



**LE RÉSEAU DE CRÉATION
ET D'ACCOMPAGNEMENT PÉDAGOGIQUES**

**Ce document a été mis en ligne par le Canopé de l'académie de Montpellier
pour la Base Nationale des Sujets d'Examens de l'enseignement professionnel.**

Ce fichier numérique ne peut être reproduit, représenté, adapté ou traduit sans autorisation.

Académie :	Session :	Modèle E.N.
Examen :	Série :	
Spécialité/option :	Repère de l'épreuve :	
Epreuve/sous épreuve :		
NOM		
<small>(en majuscule, suivi s'il y a lieu, du nom d'épouse)</small>		
Prénoms :	n° du candidat	<input type="text"/>
Né(e) le :		
<small>(le numéro est celui qui figure sur la convocation ou liste d'appel)</small>		

DANS CE CADRE

NE RIEN ÉCRIRE

Note :	20
--------	----

Appréciation du correcteur (uniquement s'il s'agit d'un examen).

Il est interdit aux candidats de signer leur composition ou d'y mettre un signe quelconque pouvant indiquer sa provenance.

CAP BRONZIER

OPTIONS A, B, C

ÉPREUVE 2.3. : DESSIN

PARTIE : HISTOIRE DES STYLES

Coefficient : 2 – Durée : 4 h

SESSION 2015

CAP BRONZIER, options A, B, C,			
SESSION 2015	ÉPREUVE 2.3. : DESSIN PARTIE : HISTOIRE DES STYLES		SUJET
DURÉE : 4 H	COEFFICIENT : 2	CODE : 50 223 49 – 50 – 51	PAGE 1/4

NE RIEN ECRIRE DANS CE CADRE

QUESTION 1 : (4 points)

À partir des images A, B, C, D, complétez le tableau ci-dessous en indiquant bien **le nom de l'objet, le style et l'époque** (précisez début, milieu, ou fin de siècle).



	Nom de l'objet	Style	Époque (précisez début, milieu ou fin de siècle)
A			
B			
C			
D			

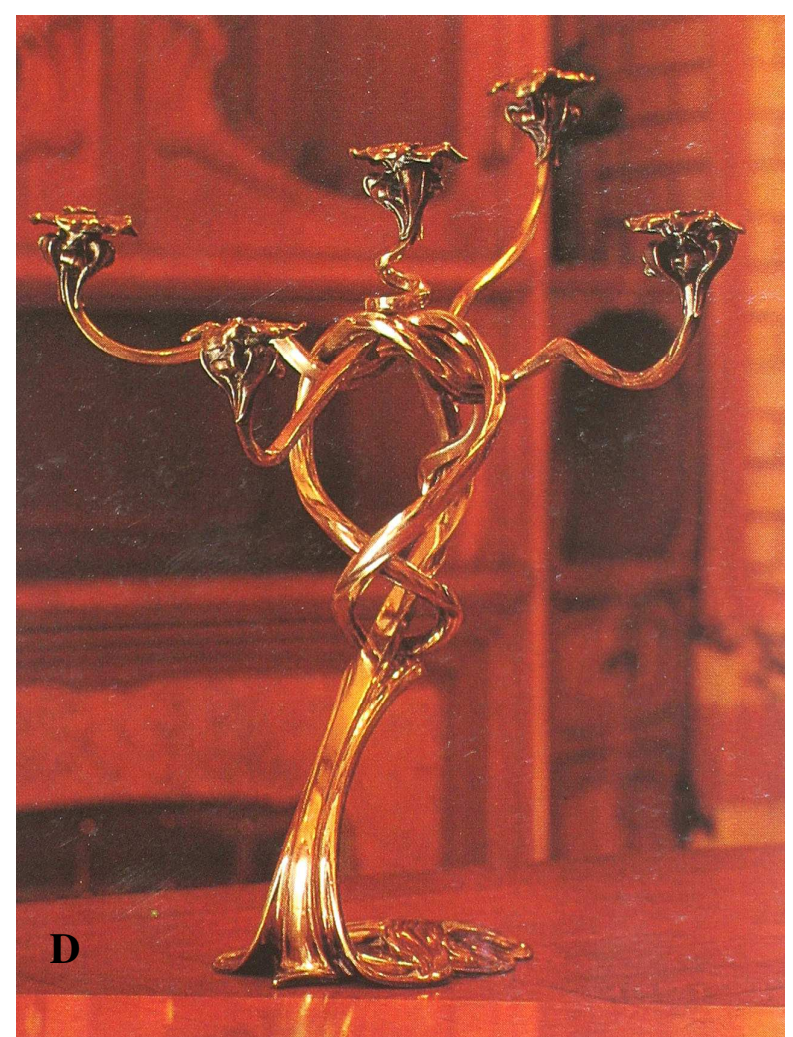

NE RIEN ECRIRE DANS CE CADRE

QUESTION 2 : (4 points)

Observez bien ce détail de décoration. Indiquez le nom de cette technique, son style ainsi que son auteur. Expliquez la technique de fabrication en insistant sur les matériaux et les particularités.

- nom de cette technique : _____

- style : _____

- auteur : _____

- explication de la technique : _____



QUESTION 3 : (4 points)

Un peu de vocabulaire. Sous chaque image donnez le nom précis des pieds des mobiliers et leur style.



Nom : _____

Nom : _____

Nom : _____

Nom : _____

Style : _____

Style : _____

Style : _____

Style : _____

CAP BRONZIER, options A, B, C,			
SESSION 2015	ÉPREUVE 2.3. : DESSIN PARTIE : HISTOIRE DES STYLES		SUJET
DURÉE : 4 H	COEFFICIENT : 2	CODE : 50 223 49 – 50 – 51	PAGE 3/4

NE RIEN ECRIRE DANS CE CADRE

QUESTION 4 : (4 points)

À partir des images 1, 2, 3, 4, complétez le tableau ci-dessous en indiquant le nom des objets, le style et l'époque (précisez début, milieu ou fin de siècle).



	Nom des objets (commun)	Le style	L'époque
1			
2			
3			
4			

QUESTION 5 : (4 points)

Indiquez le style de la commode et le style du siège et expliquez pourquoi ils sont couplés ainsi.

Couple 1 :

Style de la commode : _____

Style du siège : _____

Pourquoi ce couple ? _____



Couple 2 :

Style de la commode : _____

Style du siège : _____

Pourquoi ce couple ? _____

